

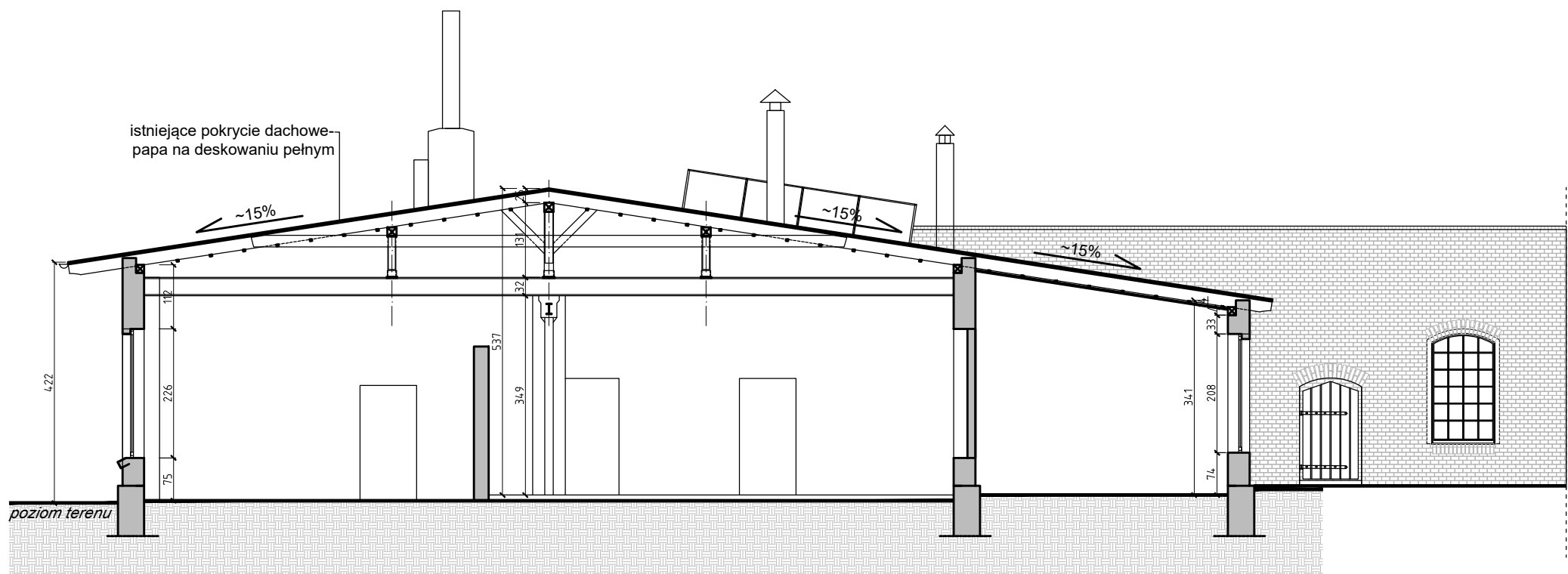

PRZEKRÓJ A-A
SKALA 1:100



PRZEKRÓJ B-B
SKALA 1:100

PRZEKRÓJ A-A, B-B - INWENTARYZACJA			
	64-920 Piła; ul. Bydgoska 33/5 tel./ fax. (067) 212 - 77 - 00 tel. (067) 215 - 51 - 81 e-mail biuro@kontur.pila.pl		STADIUM P.A-B.
	studio architektury Świątopełk-Mirscy sp.j.		BRANŻA arch.
OBIEKT	REMONT DACHU BUDYNKU PAROWOZOWNI ZNAJDUJĄCEGO SIĘ W ZESPOLE BUDYNKÓW WYRZYSKIEJ KOLEJKI POWIATOWEJ, na dz. nr ewid. 1065, 1067/2, obr. Białośliwie		DATA 10-2024
INWESTOR	Powiat Piłski, Al. Niepodległości 33/35, 64-920 Piła		SKALA 1:100
PROJEKTOWAŁ: mgr inż. arch. Marek Świątopełk-Mirski uprawnienia budowlane do proj. w specjalności: architektura bez ograniczeń NN-8345/483/81	OPRACOWAŁ: mgr inż. arch. Wojciech Błazejczak		NR RYS. 103 aktual.